



เทศบาลตำบลกุดจับ

โครงการก่อสร้างถนนคอนกรีตเสริมเหล็ก

สถานที่ก่อสร้าง ถนนสายเลียบริมคลองชลประทาน (บ้านอัยการ)
บ้านหนองโน หมู่ที่ 2 ตำบลกุดจับ อำเภอกุดจับ จังหวัดอุดรธานี

ประจำ ปี 2567

สารบัญแบบ			
ลำดับที่	ชื่อแบบแสดง	แผ่นที่	จำนวน
1	ใบปะหน้าโครงการ	-	1
2	แผนที่สังเขปแสดงที่ตั้งโครงการ	1	1
3	แบบขยายภาพตัดทางขวาง	2-3	2
4	แบบขยายโครงสร้างเสริมผิวทาง	4	1
5	แบบขยายโครงสร้างเสริมผิวทาง	5	1
รวม			6 แผ่น

อนุมัติ
ลงชื่อ.....
(นายบุญสิทธิ์ น้อยพิทักษ์กุล)
นายกเทศมนตรีตำบลกุดจับ

เทศบาลตำบลกุดจับ

โครงการก่อสร้างถนนคอนกรีตเสริมเหล็ก

สถานที่ก่อสร้าง ถนนสายเลียบริดของชลประทาน (บ้านอัยการ) บ้านหนองโน หมู่ที่ 2 ตำบลกุดจับ อำเภอกุดจับ จังหวัดอุดรธานี

ปริมาณงาน ความกว้างผิวจราจร 4 เมตร ระยะทาง 600 เมตร ความหนา 0.15 เมตร

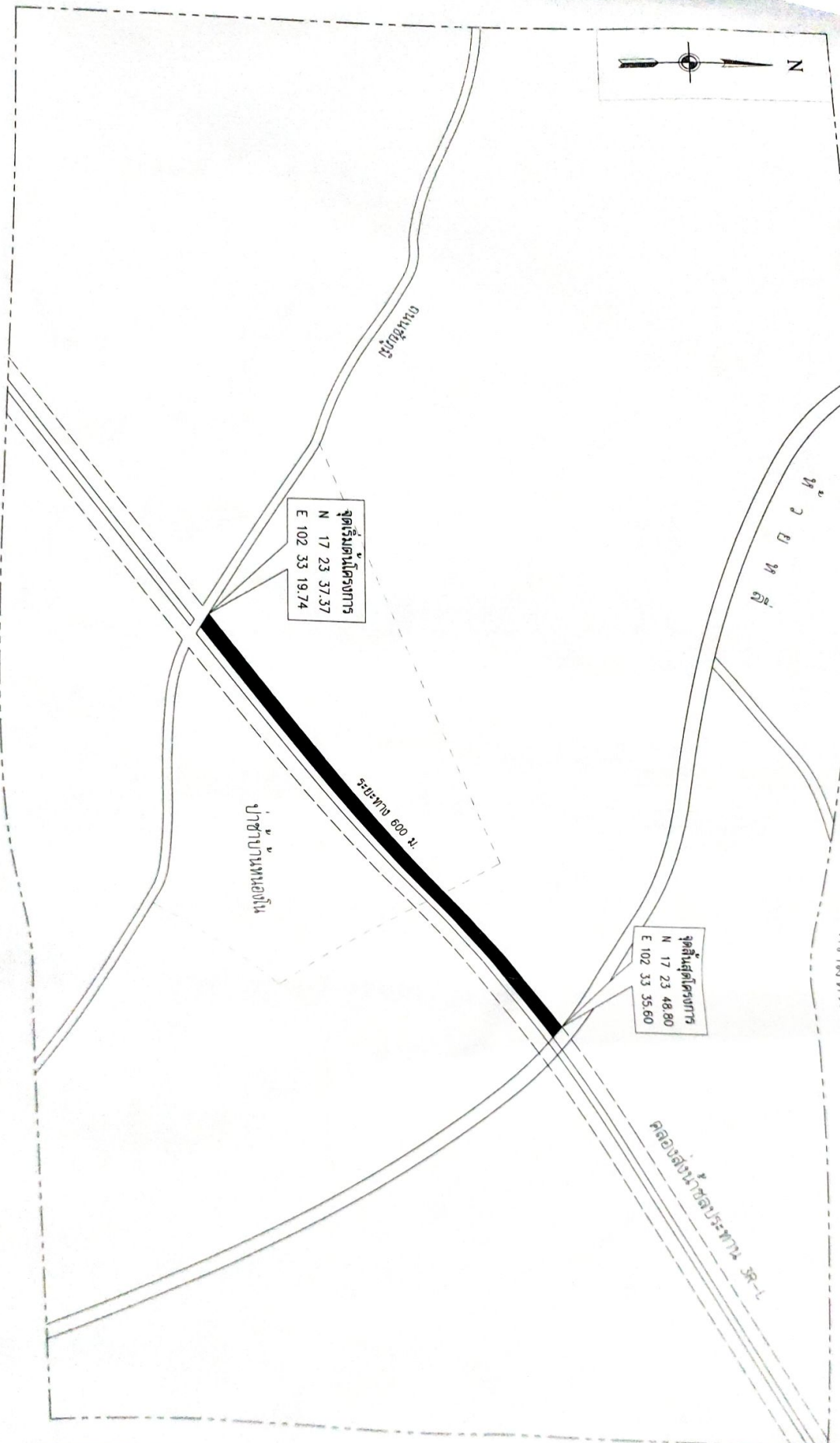

แผนที่พอสังเขป



โครงการ

รายละเอียดของโครงการ
ตามแบบก่อสร้าง
และรายการราคา

ชื่อแบบ

วันที่จัดทำ

วันที่อนุมัติ

วันที่รับทราบ

วันที่รับทราบ

วันที่รับทราบ

วันที่รับทราบ

วันที่รับทราบ

วันที่รับทราบ

วันที่รับทราบ

วันที่รับทราบ

วันที่รับทราบ

วันที่รับทราบ

วันที่รับทราบ

วันที่รับทราบ

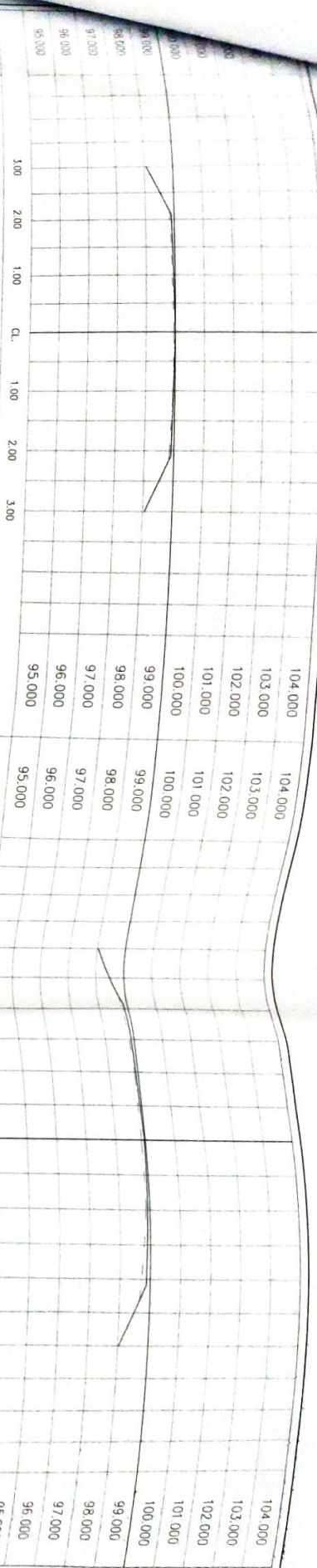

พื้นที่ ตร.ม.
ดินถม ตร.ม.

99.00
100.00

ระดับดินเดิม
ระดับก่อสร้าง

พื้นที่ ตร.ม.
ดินถม ตร.ม.

98.02
99.900

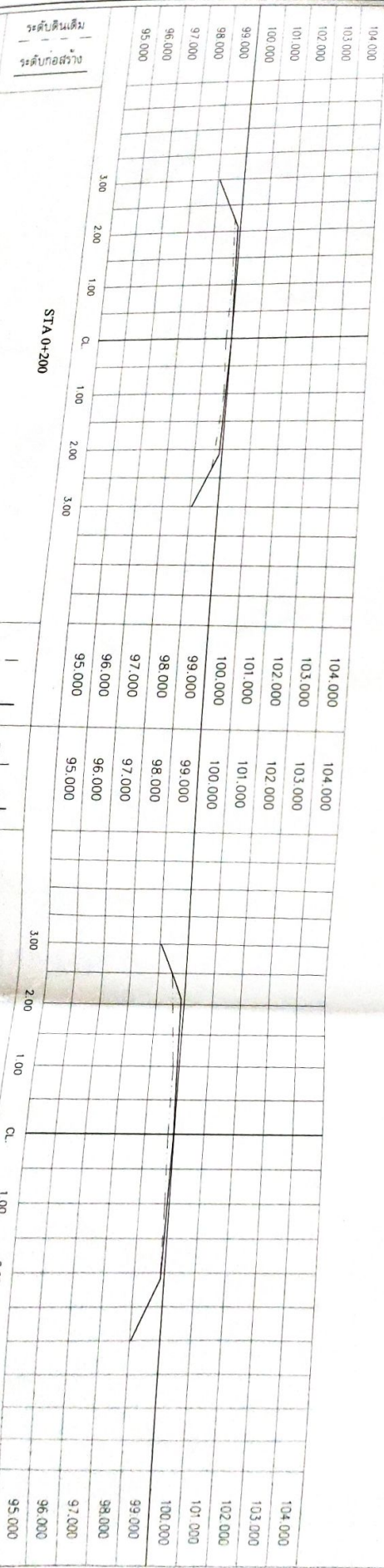

พื้นที่ ตร.ม.
ดินถม ตร.ม.

99.70
100.00

ระดับดินเดิม
ระดับก่อสร้าง

พื้นที่ ตร.ม.
ดินถม ตร.ม.

95.00
100.00



โครงการ

ก่อสร้างถนนคอนกรีตเสริมเหล็ก
ถนนสายใหม่จากโรงเรียน
น.2 ต.ทุ่งโพธิ์ อ.กุสุมาลย์ จ.สุรินทร์

เขียนแบบ

น.สุวิมล วัชรินทร์
วิศวกรโยธา

ตรวจสอบ

นายอภัยพงษ์ น้อยรินทร์
วิศวกรโยธา

ตรวจสอบ

นายณรงค์ ใจธรรม
ผู้ควบคุมงาน

แก้ไขข้อบกพร่อง

นายประจักษ์ ศรีพิบูล
นายช่างควบคุมงาน

แก้ไขข้อบกพร่อง

นายสุกมล จันทนเดช
นายช่างควบคุมงาน

แก้ไขข้อบกพร่อง

นายบุญเลิศ น้อยทวี
นายช่างควบคุมงาน

แผ่นที่ 2

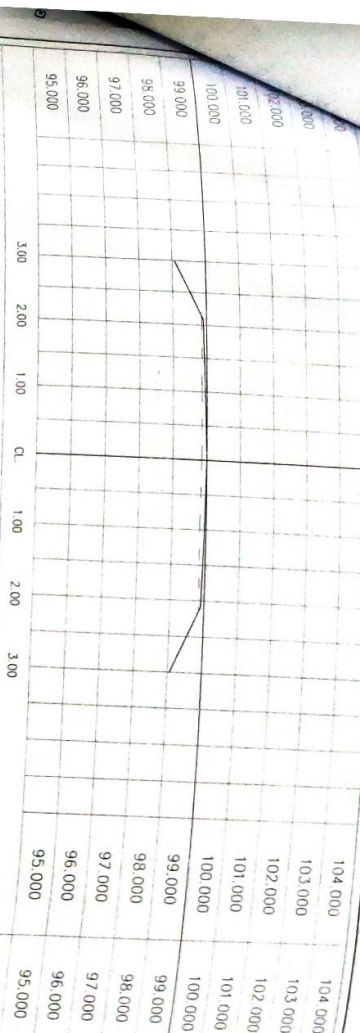

ระดับดินเดิม
ระดับก่อสร้าง

พื้นที่ ตร.ม.
คืบมอม ตร.ม.

96.00
100.00

STA 0+400

3.00 2.00 1.00 CL 1.00 2.00 3.00

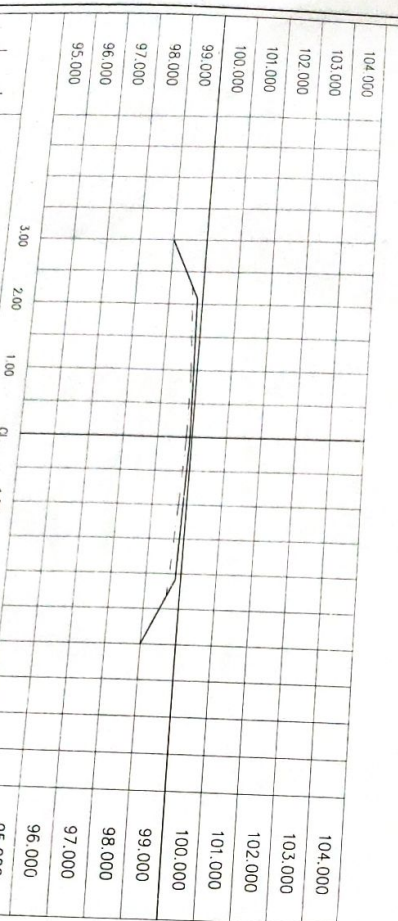

ระดับดินเดิม
ระดับก่อสร้าง

พื้นที่ ตร.ม.
คืบมอม ตร.ม.

97.05
100.00

STA 0+600

3.00 2.00 1.00 CL 1.00 2.00 3.00

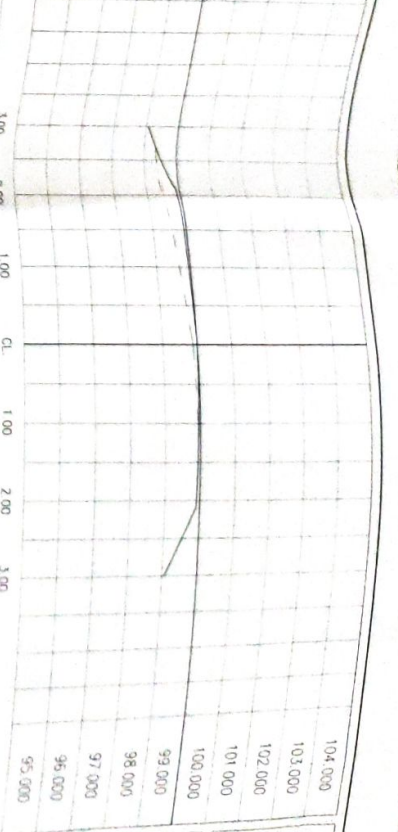

พื้นที่ ตร.ม.
คืบมอม ตร.ม.

96.00
100.00

STA 0+500

3.00 2.00 1.00 CL 1.00 2.00 3.00



โครงการ

การก่อสร้างถนนสายใหม่
จากบ้านใหม่ถึงบ้านเก่า
ขนาด 2 ช่องจราจร 8 เมตร

เขียนแบบ

นายสมชาย ใจดี
ผู้ควบคุมงาน

ตรวจสอบ

นายสมชาย ใจดี
ผู้ควบคุมงาน

ตรวจสอบ

นายสมชาย ใจดี
ผู้ควบคุมงาน

ตรวจสอบ

นายสมชาย ใจดี
ผู้ควบคุมงาน

ตรวจสอบ

นายสมชาย ใจดี
ผู้ควบคุมงาน

ตรวจสอบ

นายสมชาย ใจดี
ผู้ควบคุมงาน

แผ่นที่



- CONSTRUCTION JOINT AND CONTRACTION JOINT

